KIT KARSON
TAM ROMAN · KURUŞ

KIT KARSON

KIZILDERİLİ HAYDUT

KİT KARSON VE ORTAĞI DERİ CEKETLİ ANN, TAŞKALE YOLUNDA GÖÇMEN ARABALARINA RASTLADILAR. KIZILDERİLİLERDEN KORKARAK KAÇMAKTA OLAN GÖÇMENLERE ÇEROKİLER VE REİSLERİ MAVİTİLKİ'NİN SULHÇU OLDUĞUNU SÖYLEDİLER.. FAKAT BİR KAÇ MİL UZAKTA KIZILDERİLİLER HÜCUM ETTİ...

YERLİLERİN KERVANI ELE GEÇİRECEKLERİNİ GÖREN KİT KARSON. TEDBİR ALDI..
4
SİZ YOLA DEVAM EDİN. BİZ ONLARI OYALAMIYA ÇALIŞIRIZ.
TALİHİN AÇIK OLSUN KİT!
KERVAN TAŞKALEYE İLERLERKEN KİT VE ANN ATLARINI KAYALAR ARASINA SOKTULAR...
ÇABUK ANN. ŞUNLAR GELMEDEN SAKLAN!

TAM VAKTİNDE GİZLENMİŞLERDİ. YERLİLER VAHŞİ SESLERLE GELİYORLARDI...
5
AİEEE! BİR TUZAK!
ANN! BENİM BU İŞE AKLIM ERMEDİ. MAVİ TİLKİYLE KAN KARDEŞİYİZ. SULHU NASIL BOZABİLİR?
ONDA VE BAŞKALARINDA TÜFEK VAR!

KİT, ÇEROKİLERİN ETRAFI SAR-DIĞINI GÖREREK...
ETRAFI SARIYORLAR! AZ SONRA KAR-ŞIMIZDADIR-LAR.
ONLARIN BİR ÇOĞUNU ÖLDÜREBİLİ-RİZ.

KIZILDERİLİLER BİR KAÇ ADIM KALA ANİDEN GERİ ÇEKİLME-YE BAŞLARLAR..
GİDİ-YORLAR!
ÇOK GARİP!

KİT, TEPEDEN ATLILARI GÖREREK...
DÜZİNELER-LE SÜVARİ! BU DA NESİ?
SÜVARİ ALAYI O-LACAK.

KİT KARSON ANN'İN OMUZUNDAN ÇEKER..
YERE ÇÖK! BUNLAR DA ÇE-ROKİ KABİLE-SİNDEN..

ÇEROKİLER DAHA YAKLAŞINCA...
ATEŞ ETME KARSON! BUNLAR, BEYAZLARDAN ATEŞLİ SİLAH SATIN ALIP KABİLEMİZDEN KOVULANLARDIR.
İŞTE MESELE BU İMİŞ. BEN DE "SONUMUZ GELDİ ARTIK" DİYE DÜŞÜNMÜŞTÜM.
GAYRETİMİZİ BAŞKA ZAMANA SAKLARIZ..

KİT KARSON, REİS MAVİ TİLKİYLE UZUN UZUN GÖRÜŞTÜKTEN SONRA ANN İLE TAŞKALEYE YOLLANDILAR...
ETRAFTA BU KIZIL FARELER YİNE ÇOĞALDI.. MAVİ TİLKİ VE ADAMLARI ONLACI YAKALAR..
EVET. KALEYE HABER VERMELİ..
KİT VE ANN, KALEYE GELİNCE GÖÇMENLERİN SALİMEN GELDİKLERİNİ ÖĞRENDİLER. SONRA BİNBAŞIYI ZİYARET ETTİLER..
KİT! FEVKALÂDE BİR İŞ YAPTIN. EKSİK OLMA..
BİNBAŞI BİR ŞOK TESİRİ
HABERİ SÖYLE
KİT, SEN HİÇ MERAK ETME.. BİRAZ ÖNCE YÜZBAŞI TREVİSİN VE ADAMLARINI ÇEROKİ KAMPINA YOLLADIM..
FAKAT HÜCUM EDEN MAVİ TİLKİ..
KİT, BİNBAŞIYA HADİSELERİ ALELACELE ANLATTI...
GEÇ OLMADAN ASKERLERİ DURDURALIM.
COL GRAN
BU İŞİ BEN HALLEDERİM. HADİ ANN.

KİT VE ANN ÇABUCAK ATLARINA BİNİP UÇARAK KAPIDAN ÇIKTILAR..
SÜR ATINI ANN. ASKERLERİN SİLAHINA KARŞILIK ÇEROKİLERİN BİR ŞEYİ YOK
KİT KARSON, YOLDA DÜŞÜNCELERİNİ ANN'A AÇIKLIYORDU..
ANN! YÜZBAŞI TREVİSİN, KIZILDERİLİLERDEN NEFRET EDER. VAZİYET ÇOK FENA..
BİLİRİM.. ÜSTELİK SENDEN DE PEK HOŞLANMAZ..
KİT, İLERDE GİDEN ASKERLERİ GÖRÜNCE FERAHLADI...
İŞTE ORADALAR!
KİT KARSON, YÜZBAŞIYA YAKLAŞINCA...
NE İSTİYORSUN KARSON?
BİNBAŞININ EMRİ VAR.. KALEYE GERİ DÖNECEKSİNİZ. YANLIŞLIK OLDU..

BİR AN YÜZBAŞI TREVİSİN TEREDDÜT ETTİ.
YAZI EMRİN VAR MI? SENİN GİBİLERDEN EMİR ALMAM.
O DAKİKADA..
BANA BUNU SEN DİYEMEZSİN..
KİT, BÖYLE İNATÇI BİR ADAMA LAF ANLATAMIYACAĞINI BİLDİĞİ İÇİN ATINI ÇEROKİ KAMPINA SÜRDÜ..
GEL ANN! MAVİ TİLKİYE HABER VERELİM..
SANA ATEŞ ETMEM LÂZIMDI...

TREVİSİN, ASKERLERİNE ÖFKEY-LE BAKARAK YERİNDEN KALKTI
ÖNCE ŞU PİS KIZIL-DERİLİLERE BİR DERS VEREYİM.
ATINA BİNEREK, ASKERLE-RİNE "ÇEROKİ KAMPINA!" EMRİNİ VERDİ...

KESTİRMELERDEN GİDEREK KİT VE ANN, ÇEROKİLERİN KAMPI-NA GELDİLER..
SELÂM KAR-SON! BİR ŞEY Mİ OLDU?
KARI-ŞIKLIK, REİS!

KİT KARSON, KISACA VAZİYETİ İZAH ETTİ...
YAPILACAK BİR TEK ŞEY VAR REİS. ASKERLER GELME-DEN EVVEL DAĞA ÇIKIP SAKLANMAK. BU SIRADA BEN DE KALEYİ HA-BERDAR E-DERİM.
İYİ PLAN. KABUL. Gİ-DİYORUZ.

ÇEROKİLER HAZIR OLUNCA KİT, ONLARA YOL GÖSTERDİ...
HER ZAMANKİ YOL-DAN GİTMİYELİM REİS. SÜVARİLER O YANDAN GELİR. BİZ DAĞ YOLUNA SAPALIM..

BU ARADA TREVİSİN ASKER-LERİNİ DURDURDU...
KARSON, KIZIL-DERİLİLERE HABER VERDİ.. BİZ DAĞ YOLUNDAN GİDEREK ONLARI SARIP ŞAŞIRTALIM..
TEPELERE TIRMANDIKTAN SONRA ATLA ZI KAMPA SÜREREK İYİ BİR DERS VERİRİZ ONLARA

FAKAT BAKIR GEÇİDİNE GELİNCE...
BU NE TALİH? ÖNÜMÜZE ÇIKTILAR. KARSON VE KIZILDERİLİLER!
ÇAVUŞA, EMİRLERİNİ VERDİ...
SEN BENİ DİNLE! KAYALARDAN AŞAĞI İNİN. TAM İSABET YAPMAMIZ LAZIM.
FAKAT KOMUTANIM KARSON DA BAŞLARINDA.
HEPSİ BU KADAR. TAMAM MI?

ASKERLER KAYALARDA SİPER ALARAK ,EMİR
BEKLEMEĞE BAŞLADILAR...
HAZIR OL!

TAM ATEŞ AÇACAKLARI SIRADA , OK VE KURŞUN
YAĞMURUNA TUTULDULAR...
BU DA NE?

KANUNSUZ ÇEROKİLER,ONLARI TAKİP ETMİŞ VE
ETRAFLARINI İYİCE SARMIŞLARDI...
SOLUK-
YÜZLERE
ÖLÜM.
TUZAK!

KİT VE ANN , İLK SİLAH SES-
LERİNİ DUYUNCA...
TREVİŞİN BİZİ ARAR-
KEN SİZİN KANUNSUZ
ÇETE İLE KARŞILAŞTI..
KANUNSUZ ÇEROKİLER, KİT KARSON
VE ÇEROKİ SÜVARİLERİNİN BU KADAR
YAKINDA OLDUKLARINI BİLSELER
HÜCUM ETMEZLERDİ...

TREVİSİNİN İNATÇILIĞI YÜZÜNDEN BİRÇOK ASKERLERİN ÖLMESİNE KİT, RAZI OLAMAZDI.. REİSE İŞARET EDEREK YARDIMLARINA KOŞTULAR...

BİRAZ SONRA...
GEL BAKALIM KIZILDERİLİ ASİ ! BUNU BEKLEMİYORDUN DEĞİL Mİ?

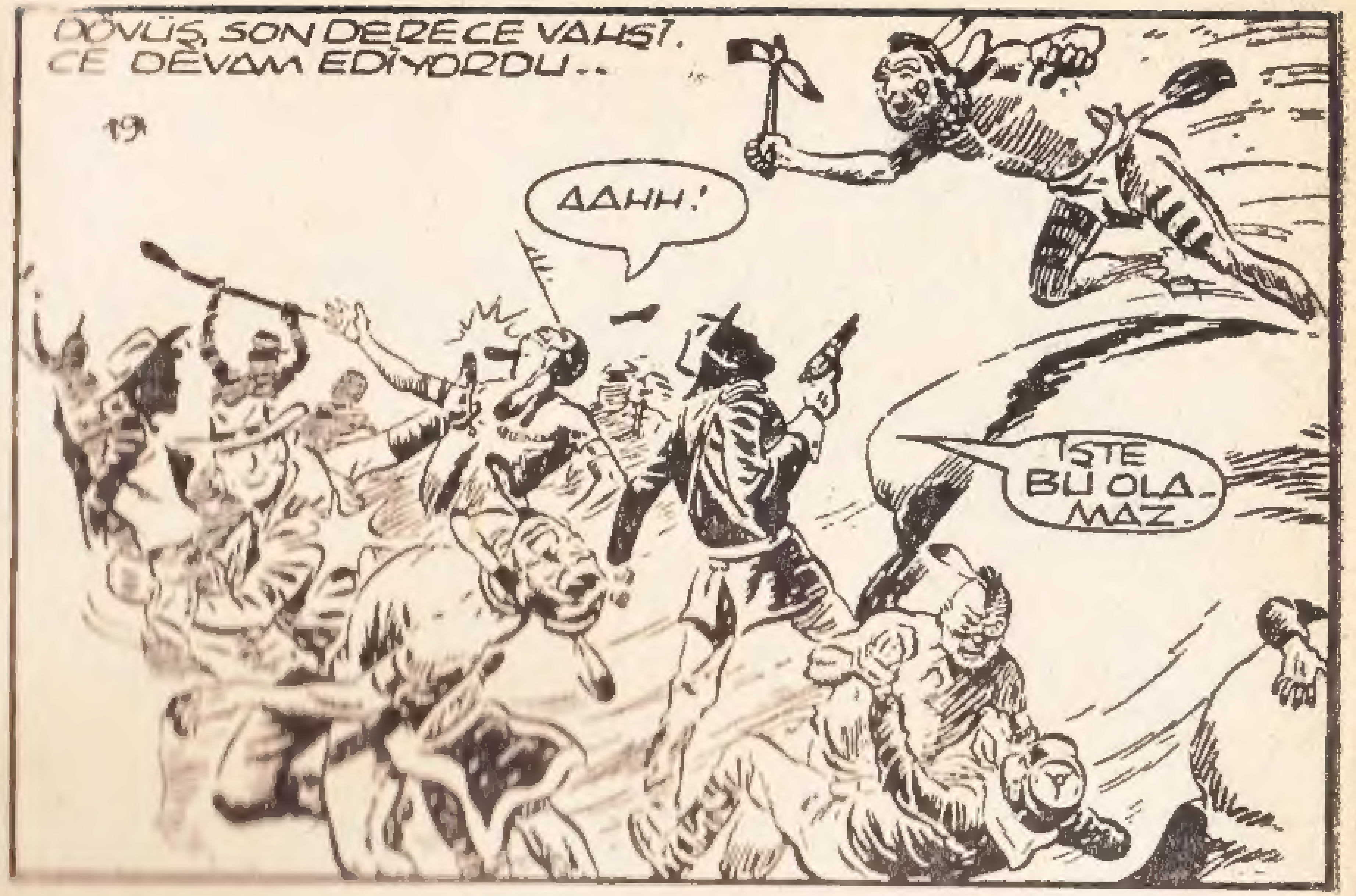
DÖVÜŞ SON DERECE VAHŞİCE DEVAM EDİYORDU..
AAHH!
İŞTE BU OLAMAZ.

TREVİSİN'İN
DUYULDU..
İMDAT KURTARIN BENİ!

KİT, OK GİBİ ATILDI...
BEN VARKEN OLMAZ.
KARSON

DÖVÜŞ NİHAYET SONA ERDİ. SAĞ KALAN ASİLER, ÇEROKİLER TARAFINDAN ESİR EDİLDİ.. BU ARADA TREVİSİN...
UUUH!
TEŞEKKÜRLER KARSON! HAKSIZ OLDUĞUMU İTİRAF EDİYORUM.. ONLARLA SULH YAPALIM.
KİT, TREVİSİN'İN SAMİMİ OLDUĞUNU ANLADI...
UNUTALIM BUNU TREVİSİN!
TREVİSİN İYİ BİR DERS ALMIŞTI.. BUNDAN BÖYLE TASKALENİN EN İYİ SUBAYI OLDU...
SON

İT, BÜTÜN KONUŞULANLARI İŞİTİR...
KIZI
URTARMALIYIM. ZIRA
HALİ PEK
Alevler İçinde
DİKMEYİ
UNUTMAZLAR..
BİZİM KERVANLARDAN ÇALDIKLARI CEPANENİN HEPSİ BURADA..

HEMEN..
KİT, HÜCUMA GEÇER.
HEPİNİZİN SONU OLACAK BU!
BİR YUMRUKLA İŞİNİ BİTİRMİŞTİR..
KİT, SONRA CEPANEYE YAKLAŞIR...
FIÇININ İÇİ BARUT DOLU!

TUN KAMPIN ETRAFINI BARUT TOZU İLE
VRELEDİ...
SİZ GÖRÜR-SÜNÜZ.
EN YERLİLER, ŞAŞKINA DÖNERLER..
BİZİ ŞEYTAN-LAR ÇE-VİRDİ..
ATEŞİN İÇİNDE KALDIK!

ATEŞ CEPANEYE GELİR, VE...
MERİ'Yİ KURTARMANIN TAM ZAMANI!

KİT, ÇADIRA GİRER.
SİZİ KURTARMIYA GELDİM.
ALLAHA ŞÜKÜR!

KİT, YAPTIĞI İŞLERİ ANLATIR..
DEMEK BUNU SİZ YAPTINIZ.
ŞAŞKINLIKLARINDAN İSTİFADE EDEREK KAÇALIM.

ÇABUK OL! ATIM ŞU CALILARIN ARKASINDA!

DUYAN KIZILDERİLİLER...
ESİR KIZ KAÇIYOR!

KIZILDERİLİLER PEŞLERİNE DÜŞER.. AT DA BU YÜKLE ESKİSİ KADAR KOŞAMAMAKTADIR..
AT HIZLI KOŞAMIYOR BU VAZİYETTE EN İYİSİ ARKADAŞLARI BULMAK..

POSTA KERVANINI KURTARMIYA GİDEN GENERAL VE SÜVARİLER, PENÇELİLERİ YENDİLER..
BU SEFER İYİ İŞ GÖRDÜK..
ONLARA BİR DERS OLDU.. ACABA KİT KIZIMI BULDU MU?

ANİDEN ASKERİN BİRİ...
ŞURAYA BAKIN! KIZILDERİLİLER!

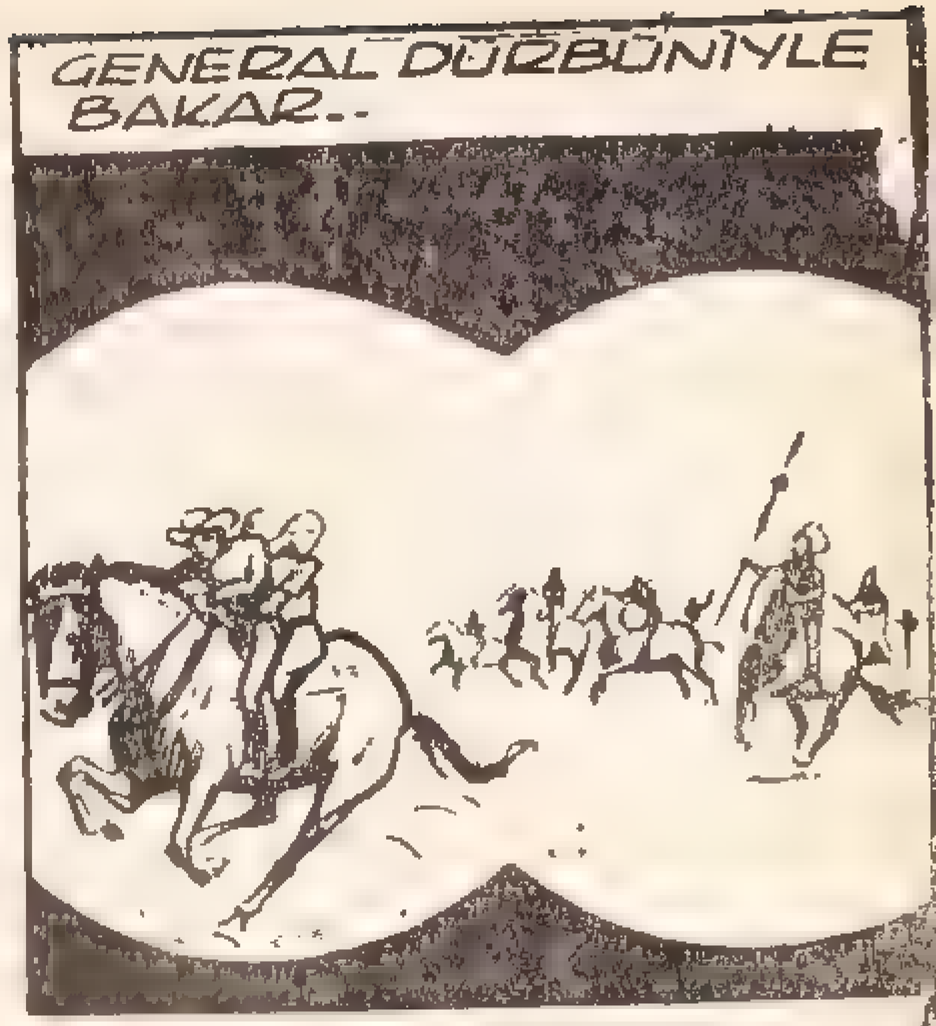
GENERAL DÜRBÜNİYLE BAKAR..

KIZIM VE KİT KARSON.

SONRA GENERAL BİR PLAN DÜŞÜNÜR..
KİT VE MERİ GEÇİNCE ATEŞ EDİN!

KARA BAYKUŞ, ÖLDÜKTEN SONRA, ÇOTE, BRANKOŞ KABİLESİNİN REİSİ OLDU.. BÜTÜN ARZUSU KALEYE HÜCUM EDEREK HÜKÜMET ALTINLARINI ÇALMAK VE BÖYLELİKLE MEKSİKALILARDAN SİLAH SATIN ALMAKTI...

O SIRADA GENERALİN ODASIN- DAN KİT KARSON, DAVUL SESLE- Rİ DUYAR.
- DUYDUN MU KOMUTANIM. HÜCUM DA- VULLARI!.
BİLİYORUM KİT.. ALTIN- LAR İÇİN DE ÇOK ÜZÜ- LÜYORUM..
KİD, KAPIYA DOĞ- RU İLERLER..
GİDİP ETRAFI BİR KOLAÇAN EDEYİM..
DİKKAT- Lİ OL!
KİT, BRANKOS KABİLESİNİ BİR KAYA ARKASINDAN GÖZLEMEĞE BAŞLAMIŞTI...
BU, HARP DANSI!

BAŞINI UZATTIĞI ZAMAN..
BİR BEYAZ CASUS!
KİT, KAÇMAĞA VAKİT BULAMADAN YAKA- LANDI..
YAKA- LADIK!
KİT, BÜTÜN UĞRAŞMALA- RINA RAĞMEN KAÇA- MAZ..
ÇEKİLİN HAİNLER!
ONU, YENİ REİS ÇOTE'YE GÖTÜRDÜLER..
KARA BAYKUŞ NERDE? O; BÖYLE YAPMAZDI..
KARA BAYKUŞ ÖLDÜ. ŞİMDİ REİS BE- NİM..

ÇOTE, MEYDANIN ORTA-SINDA YANAN ATEŞİ GÖS-TERİR.
BURADA ÖLECEKSİN!
KİT, TAM ATEŞE ATILACAĞI SIRADA..
YILDIRIM! ÇABUK YETİŞ!
KİT'İN ISLIK SESİNE ŞAHLANARAK ATI YILDI-RIM GELİR..
AFERİN YILDI-RIM
YILDIRIM, TOZU DUMANA KATAR..

KİT, ATINA ATLAR...
HADİ OĞ-LUM!
DUR-DURUN ŞUNU!
..VE KAMPTAN KAÇAR..
HEPSİNİ ÖLDÜRECEĞİZ YILDIRIM.
KİT'İ TAKİBE BAŞLARLAR...
YAKALAYIN ŞUNU, KALEYE, YETİŞME-DEN..

FAKAT BILL
FAKAT KID, TAKİBE
RAĞMEN KALEYE
YAKLAŞMAKTADIR.
KALEDEKİ ASKERLER KIZIL-
DERİLİLERİ KURŞUN YAĞMU-
RUNA TUTARLAR..
ATEŞ
EDİN ÇO-
CUKLAR!
KİT, AÇILAN KAPI-
DAN İÇERİ GİRER-
KEN BİR YERLİ
DE İÇERİ DALDI..
GEBER!
ASKERLERDEN Bİ-
Rİ YERLİYE NİŞAN
ALDI...
AAH!
ARKASI VAR

ROKET
ÇOCUK YAYINLARI MÜESSESE
TÜRKİYEDE EN ÇOK SEVİLEN VE SATAN ÇOCUK MECMUALARINI..
Takdim Eder
ROKET
ROKET
DEYVİ KROKET
HER SAYI TAM BİR ROMAN
DEYVİ KROKET
KİT KARSON
KİT KARSON
üzel
evzular ve
esimler...
ENGİN PİYANGO
E ÇEŞİTLİ
Hediyeler.
TÜN ÇALIŞMA ve GAYEMİZ
SİZİN İÇİNDİR
ROKET
ÇOCUK YAYINLARI MÜESSESE